

Beton C25/30 (B30)
Stal B500SP
Otulina $c_{nom}=15+5=20$ mm

Uwaga :
- Pod ścianami działowymi wykonać wzmocnienie chudego betonu dwoma prętami $\varnothing 12$ co 5cm
- Rysunek rozpartywać łącznie z rysunkami branżowymi.

Szczegół wieńca

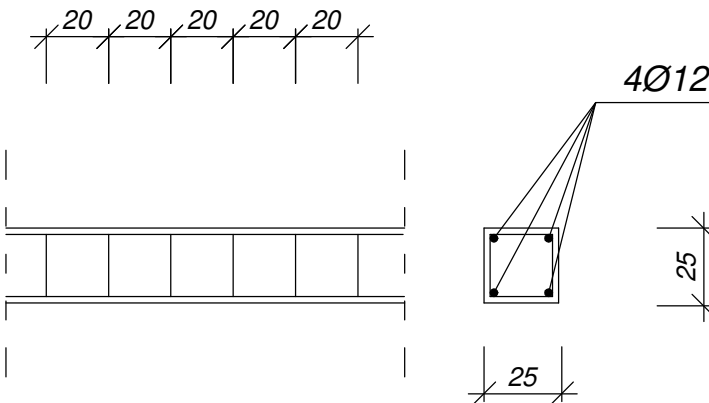

- Rzędne wieńca W1 24x24cm :
- dół +3,23m
- góra +3,47m
Rzędne nadproża N1 24x35cm :
- dół +2,50m
- góra +2,85m
Rzędne nadproża N2 24x30cm :
- dół +2,30m
- góra +2,60m
Rzędne nadproża N3 24x30cm :
- dół +2,07m
- góra +2,32m

PROJEKTOWANIE I NADZORY BUDOWLANE
KAMIL MACIEJEWSKI
UL. WOJSKA POLSKIEGO 1A
87-400 GOLUB - DOBRZYŃ
Tel. 790 420 519 e-mail : kamil.maciejewski@vp.pl



Nazwa inwestycji: Budowa budynku gospodarczo - garażowego oraz rozbiórka dwóch budynków gospodarczych

Adres inwestycji: Dz. nr 5074/2 obr. 0002 Cieszyń, gm. Golub - Dobrzyń

Inwestor: Nadleśnictwo Golub - Dobrzyń, Konstancjewo 3A, 87-400 Golub - Dobrzyń

KONSTRUKCJA PRZYZIEMIA	Stadium : Proj. techniczny Branża : Konstrukcja		Nr rysunku K3
	DATA: Maj 2023	SKALA: 1:50	
Imię i nazwisko projektanta:	Nr uprawnień		Podpis
mgr inż. Kamil Maciejewski	KUP/0005/PBKb/16 do proj. konstrukcyjno - budowlane bez ograniczeń		